RESUMEN

2023-2024

ACTIVIDADES

PARA FAMILIAS

AMPA MONTEALTO

apamontealto.com

Jornada Mariana de las familias

Sábado
16 SEPTIEMBRE

Camino de Santiago

Madre e hija (toda la ESO)

11 - 15 OCTUBRE

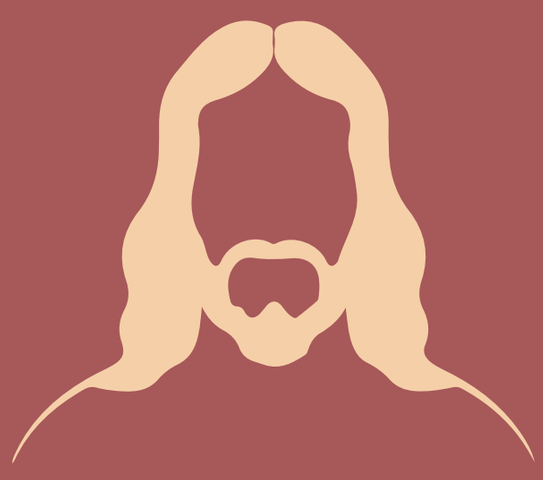

Clases de formación doctrinal

PENDIENTE DE CONCRETAR

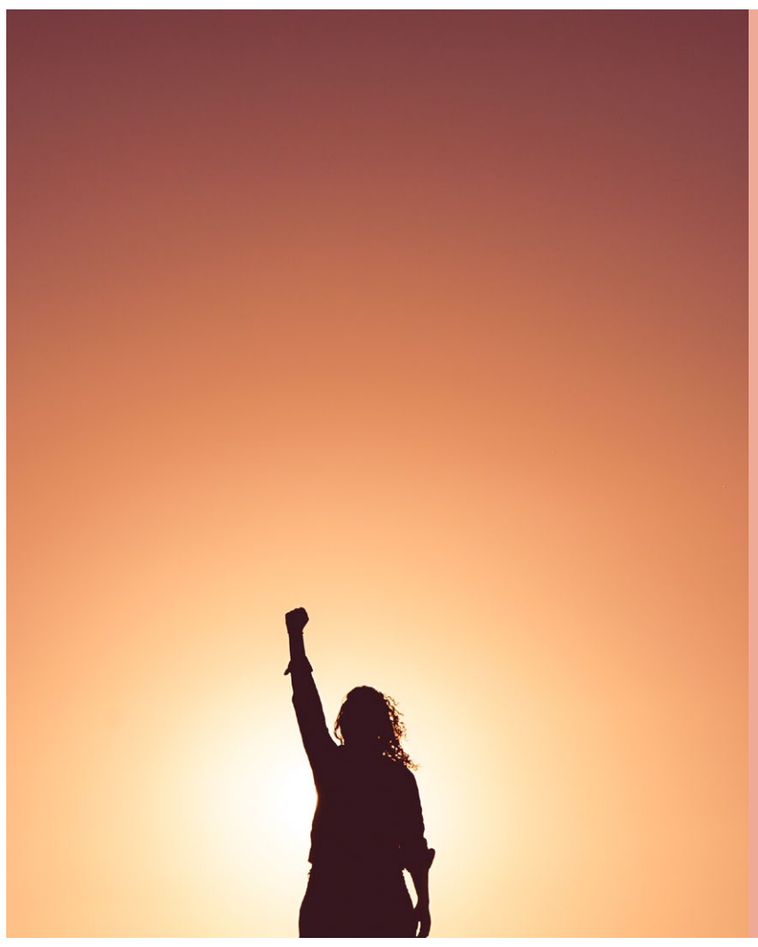

BE REAL

Mejores padres, mejores hijos

Ciclo de conferencias 2023-2024

Conciliar con uno mismo: el peligro de la autoexigencia y perfeccionismo / Alegría y agradecimiento / Vida Sana: la importancia de la vida sin obsesiones

Viernes 27 OCTUBRE
Viernes 16 FEBRERO
Viernes 12 ABRIL

Tertulia literaria

con Pizca Galdón

Jueves 15.30 (con café)
26 OCTUBRE
30 NOVIEMBRE
25 ENERO
29 FEBRERO
11 ABRIL
30 MAYO

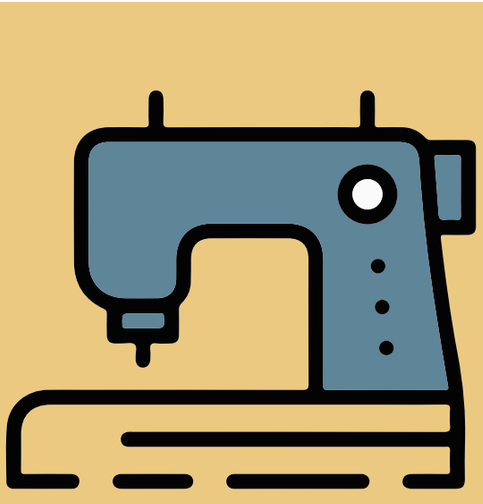

Clases de costura

Más información
Araceli Beitia
629 029 124

Todos los martes
de 10.00 a 12.00
y de 15.00 a 17.00

Taller de disfraces y manualidades

Todos los jueves
de 10.00 a 12.00
y de 15.45 a 16.45

Salidas culturales Sábados familiares

con Carmen Manso
(Menchuca)

Sábado 28 OCTUBRE
Real Sitio del Retiro
Sábado 17 FEBRERO
Madrid de los Borbones
Sábado 13 ABRIL
Alcalá de Henares

Sesiones de arte en el colegio

con Carmen Manso

El Arte a través de los siglos en los Museos de Madrid

Miércoles
15.30 a 16.45
(con café)

8 NOVIEMBRE
Pintura medieval y flamenca en el museo del Prado
29 NOVIEMBRE
La pintura religiosa navideña en el museo de Bellas Artes de San Fernando y en el museo del Prado
24 ENERO
La evolución del retrato (siglos XVI y XVII) en el museo Thyssen
21 FEBRERO
Pintura del museo Romántico (siglos XIX)
20 MARZO
Arte religioso en la Semana Santa Madrileña
24 ABRIL
El retrato siglos XIX y XX. Museo Thyssen

Mercadillo Solidario

Viernes
27 OCTUBRE

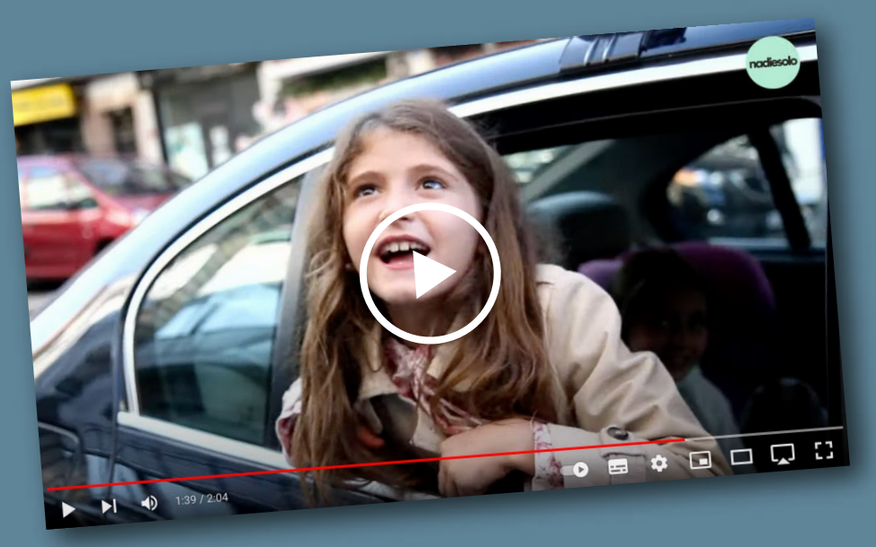

Voluntariado familiar

en colaboración con la ONG Nadie Solo

Sábados
por la mañana

Coordinan: Leticia Cortina y María Santos.

INSCRIPCIONES

Atención espiritual

Todas las actividades de la capellanía para padres.

MÁS INFORMACIÓN

APA MONTEALTO
apamontealto.com

Más información interesante para las familias de Montealto —y todo actualizado— en la web.
Visítala de vez en cuando.